



New Function

piaX for proALPHA 3.2

The piaX Release 3.2 will be available in 2020. Look forward to new functions to edit your proALPHA master data even more efficiently and intuitively!

The focus of the update is the revision of usability as the basis for 360 ° access to your master data including receipts, optimized use and the performance of piaX. Innovations such as price and stock information, assigned offers or the call extension enable you to process information quickly and reliably - including permanent links!

In the following you can see the latest features of piaX 3.2. We are at your disposal for your detailed questions.
vertrieb@mobileblox.de



Can be used completely offline

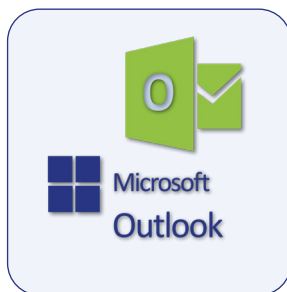

Directly in MS Outlook



Standard bi-directional
interface to proALPHA

Technical Improvements

For an optimal flow of the technical processes in the background, mobileBlox has made some technical changes:

- Accelerated synchronization of your data
- Server stability has been optimized
- Graphics optimization of the masks
- Reduced performance problems

New Functions piaX for proALPHA 3.2



piaX - Teilekatalog

Preisliste: 110 - Deutschland Großhandel [EUR] Preisgültigkeit: 05.03.2020 Lager: Hauptlager - Versand ☒ Bestände mit Menge 0 ausblenden

Suche:

Ziehen Sie eine Spaltenüberschrift in diesen Bereich, um nach dieser Spalte zu gruppieren

Teil	Teilenamen (lang)	Suchbegriff	Selektion	Teilgruppe (lang)	Teileart (lang)	Bestand ♾	LagerME	Preis	Preiseinheit (lang)	% R/Z 1	%
1400030	Steckdosenleiste 3-f...	Leiste	Schuko FT	Schuko Geräte / Bau...	Endprodukt	49250	Stück	41,10	EUR	0,00	
1300010	CEE Kupplung 5x16...	Kupplung	CEE FE	CEE Geräte / Baugru...	Endprodukt	17114	Stück	90,00	EUR	-5,00	
1400020	Winkel-Schuko-Steck...	Stecker	Schuko FT	Schuko Geräte / Bau...	Endprodukt	16175	Stück	42,50	EUR	0,00	
1400010	Schuko-Stecker 2-po...	Stecker	Schuko FT	Schuko Geräte / Bau...	Endprodukt	8394	Stück	32,80	EUR	0,00	
1400031	Steckdosenleiste 3-f...	Leiste	Schuko FT	Schuko Geräte / Bau...	Endprodukt	8155	Stück	41,40	EUR	0,00	
kd-1600000	Pumpe Typ PU 5IP 6...	Pumpe	Pumpe	Pumpen	Endprodukt	6030	Stück	1.500,00	EUR	0,00	
1400021	Winkel-Schuko-Steck...	Stecker	Schuko FT	Schuko Geräte / Bau...	Endprodukt	5100	Stück	53,90	EUR	0,00	
8110004	Deckel EuropaletteP...	Packmittel	Deckel Europal	Diverse Teile	Einwegpackmittelzub...	3000	Stück	0,00	EUR	0,00	
8110000	Packband-Kunststoff...	Packmittel	Packband	Diverse Teile	Einwegpackmittelzub...	3000	Stück	0,00	EUR	0,00	
1300011	CEE Kupplung 5x16...	Kupplung	CEE FE	CEE Geräte / Baugru...	Endprodukt	2602	Stück	86,70	EUR	-5,00	
8110003	Umreifungsband Met...	Packmittel	Umreifungsband	Diverse Teile	Einwegpackmittelzub...	2500	Stück	0,00	EUR	0,00	
1300111	CEE Wanddose 5x1...	Wanddose	CEE FE	CEE Geräte / Baugru...	Endprodukt	2490	Stück	87,30	EUR	-5,00	
1300021	CEE Kupplung 5x32...	Kupplung	CEE FE	CEE Geräte / Baugru...	Endprodukt	2280	Stück	94,20	EUR	-5,00	
1300211	CEE Stecker 5x16A...	Stecker	CEE FE	CEE Geräte / Baugru...	Endprodukt	2220	Stück	57,20	EUR	-5,00	
1144683	Drehwinkelgeber mit...	Drehwinkel		Ersatzteile	Fertigungsteil	2200	Stück	240,00	EUR	0,00	
1300210	CEE Stecker 5x16A...	Stecker	CEE FE	CEE Geräte / Baugru...	Endprodukt	2150	Stück	56,80	EUR	-5,00	
1300321	CEE Anbaudose 3x1...	Anbaudose	CEE FE	CEE Geräte / Baugru...	Endprodukt	2100	Stück	91,80	EUR	-5,00	
8110007	Zwischenlage 120x8...	Packmittel	Zwischenlage	Diverse Teile	Einwegpackmittelzub...	2000	Stück	0,00	EUR	0,00	
8110006	Deckel KLT 6428Pac...	Packmittel	Deckel KLT 6428	Diverse Teile	Einwegpackmittelzub...	2000	Stück	0,00	EUR	0,00	
8110005	Deckel KLT 4413Pac...	Packmittel	Deckel KLT 4413	Diverse Teile	Einwegpackmittelzub...	2000	Stück	0,00	EUR	0,00	
8110002	StretchfolieEinwegp...	Packmittel	Stretchfolie	Diverse Teile	Einwegpackmittelzub...	2000	Stück	0,00	EUR	0,00	
8110001	SchrumpfhaubeEinw...	Packmittel	Schrumpfhaube	Diverse Teile	Einwegpackmittelzub...	2000	Stück	0,00	EUR	0,00	
8100003	Karton XLEinwegpac...	Packmittel	Karton XL	Diverse Teile	Einwegpackmittel	2000	Stück	0,00	EUR	0,00	

Parts catalog incl. inventory information

Get a complete overview of all your parts in a parts catalog. You can plan all subgroups and subtypes from different storage locations. In addition to the overview, we offer you precise inventory information of all parts per warehouse, with all associated price lists.

- Price lists in various currencies
- Article catalog
- Graduated discounts including Customer
- sharing group individual layout

Route planning & area search



Assigned offers

Increase the effectiveness and take advantage of the assigned offers. Additional information in the free text field and the assigned contact person as well as the possibility of resubmission support your daily work! By automatically adjusting the status of the offer, the daily business of the field and office staff is supported intuitively!

- Additional fields:
 - Remarks
 - Contact Person
 - Follow-up
- Availability in proALPHA
- Call from sales project or offer
- Automatic adjustment of the status of the offer

Route planning & area search

Plan your sales routes offline with the integrated piaX route planning. From short distances to long tours - this route planner is your reliable companion. As a business traveler, enter your address as the starting point of your journey in the linked map window and repeat this step for your destination or intermediate destinations. This can be your contacts, contact persons, sales campaign / activity or a building object.

- Mini-map on the dashboard, with contact, contact person, sales campaign/activity, object
- Maps window
 - Display information about the contact in the map by category
 - Search for the contacts/addresses
 - Favorites
 - Hotels, restaurants, hospital, etc.
 - POI display with additional information
- Area search
- Route calculation

Tags -Keyword

With the tags we offer you the possibility of assigning and categorizing your opportunities and sales campaigns. This standardization supports your effectiveness in daily business. The module complements, among other things also the possibility of evaluating your sales pipeline. In this way, the formed categories in the main call list can be queried and displayed individually!

- Tags or Assignment of tags to sales campaigns or activities
 - Display of the tags in the main list
 - Filtering by tags

New Functions piaX for proALPHA 3.2



StromMax e.G. / Kontakt 200000 / Kontakt 100000

Kontakt

Schließen Speichern

Neuer Ansprechpartner Vertriebsprojekt Neues Vertriebsaktion Beteiligte Neue Call Neuer Bearbeitungsschritt Neue Call Position Vertriebsaktionen Zustände Teilnehmer Kommunikation Ablage

StromMax e.G. / Kontakt - 200000 / Kunde - 100000 / Calls

Raiffeisenstraße 5, 55124 Mainz, Deutschland

Callnummer	Meldedatum	Callstatus	Beschreibung	Sachbearbeiter	offen
10500483	10.07.2004 09:00	eingegangen	Gehäuse gebrochen	Harald Bauer	<input type="checkbox"/>
10500485	10.07.2004 09:00	eingegangen	falsche Menge gelie...	Harald Bauer	<input type="checkbox"/>
10500486	16.12.2019 09:00	eingegangen	Störung an Zufuhru...	Harald Bauer	<input checked="" type="checkbox"/>
10500487	31.05.2007 09:00	eingegangen		Harald Bauer	<input type="checkbox"/>
10500495	09.10.2017 09:00	eingegangen		Emil Zander	<input checked="" type="checkbox"/>
10500496	09.10.2017 09:00	erledigt		Emil Zander	<input checked="" type="checkbox"/>
10500497	01.06.2018 11:00	in Bearbeitung	Call aus Warenanna...	Harald Bauer	<input checked="" type="checkbox"/>
10500498	16.12.2019 09:00	eingegangen	Rohr komplett verst...	Jane Austen	<input checked="" type="checkbox"/>
10500499	12.11.2019 09:00	eingegangen	Schreibung	Norbert Kraus	<input checked="" type="checkbox"/>
10500502	13.12.2019 09:00	eingegangen	Call am Kontakt ang...	Charles Brown	<input checked="" type="checkbox"/>
10500503	13.12.2019 09:00	in Bearbeitung	Call aus Service Ser...	Heinz Sedlmayr	<input checked="" type="checkbox"/>
10500504	13.12.2019 09:00	eingegangen	Kompressor kaputt	Heidi Blum	<input checked="" type="checkbox"/>
10500505	13.12.2019 10:00	eingegangen	Test	James Black	<input checked="" type="checkbox"/>
10500506	16.12.2019 10:00	eingegangen	neuer Testcall blubb	Norbert Kraus	<input checked="" type="checkbox"/>
-1	05.03.2020 14:25				<input checked="" type="checkbox"/>

Details Text und Bemerkung

Verteilerggruppe: Analyse Reklamationsart Meldedatum: 05.03.2020 14:25

Priorität: Callstatus:

Kommissionsnummer: 10200001 Sprache: Deutsch

Beleginformation Beschreibung:

Objekt: 4-Bürogebäude 2 Eingänge 3 Etagen Nutzfläche 500m²

Vorhaben: 30000001-Ausschreibung Sanierung Treppenhaus Angebot neues Treppengeländer

Wiedervorlage:

Sachbearbeiter: Wiedervorlage:

Bearbeitungsschritte Positionen

Bearbeitungszeit	Bearbeitungstyp	intern	Betreff	Sachbearbeiter	Wiedervorlage	Call St
14.01.2020 11:00		<input type="checkbox"/>	Rückruf	Harald Bauer		
17.01.2020 12:00		<input type="checkbox"/>	Rückruf	Harald Bauer		
03.02.2020 14:00		<input type="checkbox"/>	Reklamation	Harald Bauer		
18.02.2020 09:00		<input type="checkbox"/>	Reklamation	Harald Bauer		
21.02.2020 16:00		<input type="checkbox"/>	Reklamation	Harald Bauer		
02.03.2020 19:00	RMA-Beleg	<input type="checkbox"/>	Reklamation	Harald Bauer	18.03.2020	eing...
05.03.2020 14:26		<input type="checkbox"/>	Zurückmeldung	Harald Bauer		

Details

Callstatus: eingegangen Bearbeitungszeit: 02.03.2020 19:00

Bearbeitungstyp: RMA-Beleg Sachbearbeiter: Harald Bauer

intern: ☐

Betreff: Reklamation

Beschreibung: Die Siebmachine ist defekt und muss ausgetauscht werden.

Wiedervorlage:

Sachbearbeiter WW: Harald Bauer Wiedervorlage: 18.03.2020

Call details position
processing steps main list of
new creation and processing



Call processing

Record queries about the functionality of your products or complaints to your company as a call directly in the piaX. In a call, for example, you can store which part has been complained about or what type of complaint is. So you have all incoming calls at a glance.



It is now also possible in proALPHA to display relationship networks and to map any number of links between contacts and contact persons. In addition, the proALPHA receives the piaX extension. We provide the following links for you:

- The previously defined roles (see role definition) and specified periods support you in the detailed maintenance of master data. For example, multiple affiliations can occur within a group or memberships in representative associations or service providers can be shown.

Contact person - History



In the previous version, we presented the holdings to you. In this way, you could display all participations of a contact or a contact person. We have now expanded this function with the contact history.

By adding to the contact person table, name changes can now be made e.g. Marriage, change of address, change of company, simultaneous employment in different companies can be presented individually.

Ansprechpartner
 Datei Funktion Ansicht Extras Stamm
 Name Herr Harald Gieseke
 Basisdaten Adresse Bemerkung Info
 Abteilung Elektro Selektion
 Funktion Leiter
 Selektionscode 0 Telefon
 Anzeigefolge 5 Telefax
 Handy
 E-Mail max@stromm.de
 Gültig von 25.09.2020

Ansprechpartner Kontakt 200000
 Datei Funktion
 AzgF Nachname Name
 5 Gieseke Herr Harald Gieseke
 5 Gieseke Herr Harald Gieseke
 2 Hennes Herr Martin Hennes
 5 Huber Herr Dr. Josef Huber
 2 Mal Herr Chill Mal
 6 Mustermann Herr Max Mustermann
 5 Rothe Herr Faniel Rothe

Ansprechpartner-Historie von Herr Harald Gieseke (2)
 Datei Funktion Extras
☒ gültig

nzF	Von	Bis	Kontakt Name	Ort	Name
2	25.09.2020		200000 StromMax e.G.	Mainz	Herr Harald Gieseke
4	25.09.2020		200012 KoTL Schwimmbad	Leipzig	Herr Harald Gieseke
5	25.09.2020		200015 LIFT CAT Berger GmbH	Wurzen	Herr Harald Gieseke
8	25.09.2020		200025 Testing GmbH	Leipzig	Herr Harald Gieseke
9	08.07.2020		201002 Teamwork Baumarkt	Berlin	Herr Harald Gieseke

Roles and Role lists

If you want an overview of all the roles available to you, you can find them in a list in proALPHA. You can assign each individual role to a role individually.

Rollenzuordnung Rollenliste GEB
 Datei Stamm

Rolle	nzF	Bezeichnung
ARCH	1	Architekt
E	2	Eigentümer
FM	3	Facility Manager

 Rolle ARCH Architekt
 Anzeigefolge 1

Rollenlisten
 Datei Funktion Stamm

Rollst	Bezeichnung
ANL	Anlagen / mit gemischter Bebauung
FASS	Fassade
GEB	Gebäude
ÖFV	Öffentliche Verwaltung
SA	Schiffsausschreibung
SAN	Sanitäre Sanierung
SHP	Schiff

 Rollenliste GEB
 Bezeichnung Gebäude
☒ für Objekte ☒ für Servi
☒ für Vorhaben ☐ für Serie
☐ für Vertriebsprj.

New modules in the proALPHA



Analogous to the piaX add-in and functional extensions of the proALPHA Value Components, we have also developed the newsletter connection module.

Marketingaktion
 Datei Funktion Ansicht Extras Stamm Info
☐ archiviert

MAkt	Bezeichnung	Bezeichnung	Betreff	AnlDatum	Attachment
524	Super Düpel Projekt	E-Mail	Markteinführung Super Düpel	10.01.2020	
523	Newsletter Info	E-Mail	Hallo	12.04.2019	

Basisdaten | E-Mail
 Marketingaktion: 524 ☐ archiviert
 Bezeichnung: Super Düpel Projekt
 Aktionstyp: 5 E-Mail
 Betreff: Markteinführung Super Düpel
 Bemerkung: Einer für alles

Adressaten Marketingaktion 524/10.01.2020
 Datei Funktion Extras Info

Kontakt	Suchbegriff	Kontaktklass	VPro	Ansprechpartner	Selektion	Ansprech	SelC	Selektion
200004	Tempo AG	Interessent	1	Herr Frank PiaX				5 Krostitz
200004	Tempo AG	Interessent	2	Herr Frank PiaX				5 Krostitz
200014		Interessent	1	Herr Franke Meier				5
300000	Müllerstahl	Interessent	5	Herr Norbert Müllerstahl	Müllerstahl			30 Saarbrücken
300000	Müllerstahl	Interessent	5	Herr Volker Huber	Müllerstahl			15 Saarbrücken
300000	Müllerstahl	Interessent	5	Herr Erich Kipfmüller	Müllerstahl			35 Saarbrücken
300000	Müllerstahl	Interessent	51	Herr Norbert Müllerstahl	Müllerstahl			30 Saarbrücken
300000	Müllerstahl	Interessent	51	Herr Volker Huber	Müllerstahl			15 Saarbrücken
300000	Müllerstahl	Interessent	51	Herr Erich Kipfmüller	Müllerstahl			35 Saarbrücken
300001	Nordwest eG	Interessent	5	Herr Michael Schneid	Nordwest eG			10 Emden
300001	Nordwest eG	Interessent	5	Herr Matthias Langer	Nordwest eG			15 Emden
300002	Morr	Interessent	5	Herr Alexander Morr	Morr			5 Konstanz
300002	Morr	Interessent	5	Herr Matthias Morr	Morr			10 Konstanz
300002	Morr	Interessent	6	Herr Alexander Morr	Morr			5 Konstanz

This includes the connection to your newsletter tool. Via the bidirectional
The interface enables you to perform the following functions:

- Synchronization of newsletter recipients
- Writing back, cancellations, bounces according to proALPHA
- Automatic maintenance of characteristics on the contact person

Ansprechpartner
 Datei Funktion Ansicht Extras Stamm
 Name: Herr Max Mustermann
 Basisdaten | Adresse | Bemerkung | Info
 Abteilung: Elektro
 Funktion: Projektleiter
 Selektionscode: 99 MA Unternehmen verlassen
 Anzeigefolge: 6
 E-Mail: m.mustermann@strommax.de
 Gültig von: 08.07.2020
 Gültig bis:
 Selektion:
 Telefon:
 Telefax:
 Handy:
 Person-ID: 0

Merkmale [4]
 Datei Optionen
 ASM Leiste: ☐ Allgemeine Ansprechpartnermerkmale

zgf	Merkm	Bezeichnung	Ausprägung	Einheit	Bezeichnung 1
0	EMAIL	E-Mail			
0	Messe	Messe	1		ja
0	NEWS	Newsletter	ja		ja
0	XMAS	Weihnachtsaktion	Ja		

New Functions piaX for proALPHA 3.2



Outlook for further development

We develop piaX for you. Our range is to be expanded in the near future.

Are planned:

- Offer pre-registration with:
 - Registering new offers
 - Processing of existing offers
 - Pricing in piaX (currency, price validity, price list, customer discount)
- Dashboard 2.0 including flexible display options
- Extension of the piaX route planning to include the route planning function.
Field workers can also automatically prepare their routes in the long term
- Search for piaX prospects and contacts in Outlook

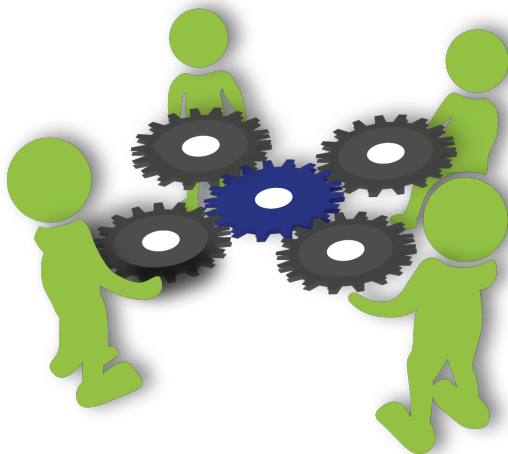

mobileBLOX[®]
Softwareentwicklung und Beratung

Microsoft Partner
Silver Application Development

PRO^αALPHA[®]

Kontakt

If you would like to learn more about the piaX solution,
contact us at vertrieb@mobileblox.de

mobileBlox GmbH

Salomonstraße 21
04103 Leipzig

+49 341 355 87 170
vertrieb@mobileblox.de

